

RdC

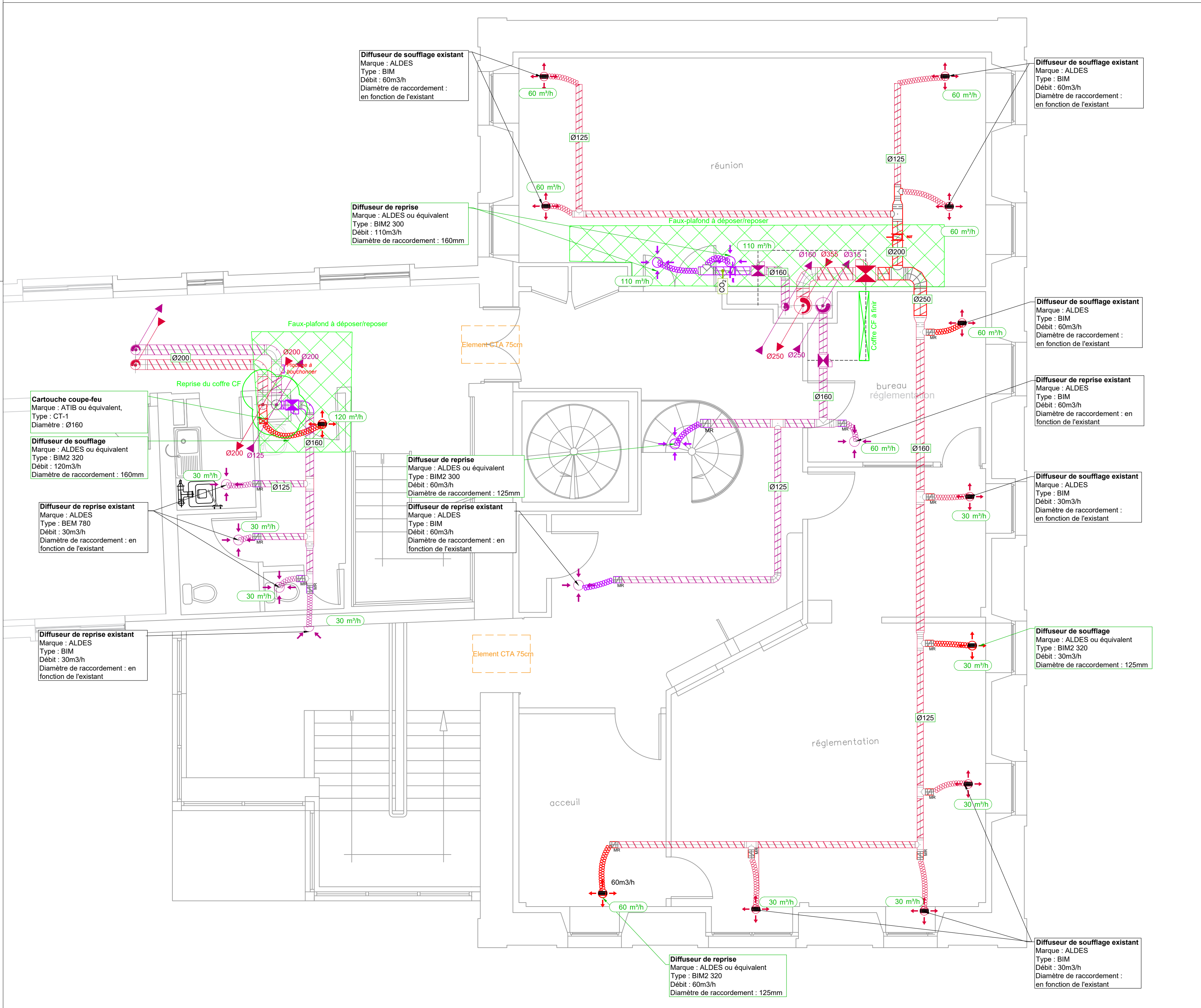

R+1

**LEGENDE VENTILATION**

- Réseau de prise d'air neuf existant
- Réseau de rejet existant
- Réseau de soufflage existant
- Réseau de reprise existant
- Réseau de prise d'air neuf
- Réseau de rejet
- Réseau de soufflage
- Réseau de reprise
- Réseau aller eau chaude pour alimentation de la batterie de la CTA
- Réseau retour eau chaude

Terminal de ventilation (soufflage)

Terminal de ventilation (reprise)

Module de régulation de marque ALDES ou équivalent, type MR

Registre à débit variable, de marque ATIB ou équivalent, type RM-ME T/P

Sonde de qualité d'air (CO<sub>2</sub>), de marque VIM ou équivalent, type SCO2 G

Clapet coupe-feu de marque ATIB ou équivalent, type CR120

Ce plan est la propriété exclusive du bureau d'études AXENERGIE (Loi du 11.03.1957).  
**NOTA :** Sans son accord, il ne peut être ni copié, ni diffusé. Les reproductions, dument autorisées par écrit, devront toujours mentionner leur nom, titre et adresse.

Les plans utilisés en fond de plan sont approximatifs. En effet, certains décalages avec la réalité de l'installation ont été décelés (colonnes de ventilation non plombantes par exemple). L'entreprise est chargée de vérifier sur place les dimensions utiles, y compris les Ø des gaines existantes.

Révisions		
Indice	Date	Modifications
-	04/12/2025	Diffusion des plans DCE

## RENOVATION DE LA VENTILATION

PREFECTURE  
97500 SAINT PIERRE ET MIQUELON

MAÎTRE D'OUVRAGE  
Préfecture  
Place Lieutenant Colonel Pigeaud BP 4200  
97 500 SAINT PIERRE

BUREAU D'ÉTUDES TECHNIQUES  
**AXENERGIE**  
L'INGÉNIERIE DURABLE

Agence 44  
10 rue du 19 Mars - Bât. C  
44340, La Chapelle sur Erdre  
Tél : 02 40 40 31 31  
contact@axenergie.com

Agence 85  
8 rue des Croisettes  
85100 COGNAC  
Tél : 02 51 42 16 26

DCE  
V01  
Chef de projet : JM.LC  
Technicien : M.A.

Destiné sur fond de plan envoyé par la MDA datant de 11/2021

LOT : Ventilation

RdC-R+1

Plan de Ventilation du bâtiment  
Ravitaillement et du bâtiment Liaison

ÉLÉMENT  
25\_22S  
ÉCHELLE  
1 : 50  
DATE  
04/12/2025